

Marleen INIA - ARCHITECTE

Curriculum Vitae/ Références/ Projets Descriptifs

Personnel

Nom: INIA
Prénom: Marleen Henrike
Adresse: 9 Rue d'Ayen
78100 Saint-Germain-en-Laye, France
Portable: +33.6.31.27.08.81
Email: marleen@inia.com
Site: www.inia.com
Nationalité: Néerlandaise
Langues Parlées: Néerlandais (langue maternelle)
Anglais (bilingue), Français (courant),
Informatique : Archicad, Autocad, Adobe

Education

1991-1997

Delft, Université en Technologie

Maîtrise en architecture avec option architecture intérieure, Delft, Pays Bas

Expérience professionnelle

Sept 2009-
Juillet 2014

INIA Interior design + Architecture en Pointe Noire, Congo Brazzaville.

Au Congo INIA Interior design + Architecture a fait plusieurs types de projets en architecture et architecture intérieure. Les clients étaient très divers, des grandes sociétés comme TOTAL, CHEVRON, des structures moyennes et des clients privés.

Les projets principaux :

- Siège CHEVRON architecture + intérieur : Nouveau siège pour CHEVRON. Bâtiment de 4 étages, 550 m2 par étage



- Siège TOTAL intérieur hall d'entrée : Rénovation du hall d'entrée du siège TOTAL, 120 m2. Tout le mobilier a été fait localement par des artisans congolais

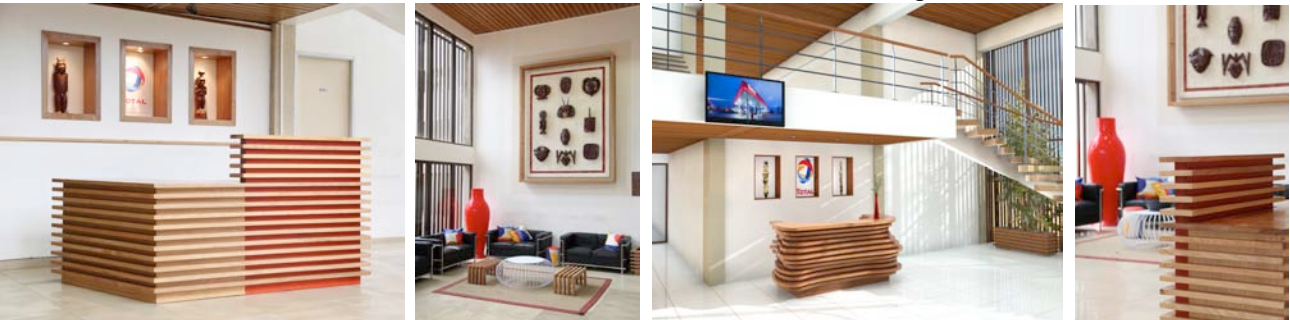

- Magasin SPORAFRIC 500 m2 + rénovations des appartements : Rénovation d'un vieux bâtiment : Création d'un magasin au RdC et R+1, appartement aux R+2/3/4. Resultat exceptionnel!



- Maison individuelle de 300 m2 et un jardin de 300 m2: Maison moderne de luxe avec piscine, grande terrasse et jardin



- Intérieur d'une maison individuelle : Mobilier et objets d'art fait par INIA

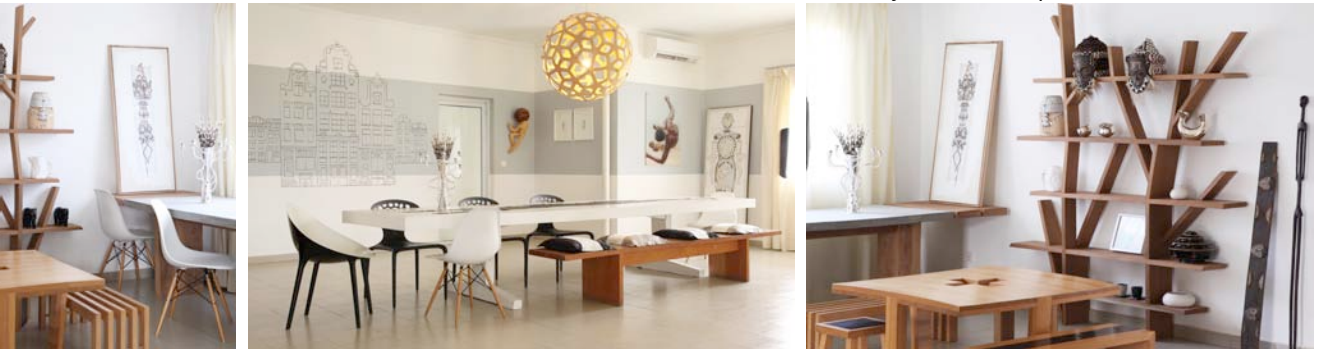

- Hangars et bureaux industriels : Hangars jusqu'à 2500 m2, avec bureaux intégrés, situés dans tout le Congo



Sept 2007-
Janv 2009

Enseignante d'architecture à ENSAM antenne Ile de la Réunion

Responsable et intervenante en studio pour le domaine de l'architecture 2^e année.

Référence: M. Pierre Rosier +265 6 92855200

Mai 2006-
Janv 2009

Espace Création, Ile de la Réunion

Espace Création est un bureau spécialisé dans l'architecture pour l'Etat (Ecoles, hôpitaux, hôtel de police). Travail très consciencieux. Comme indépendante j'ai travaillé pour quelques projets.

2 projets principaux :

- Collège Chemin Morin : Collège pour 900 élèves, avec 42 salles, gymnase, plusieurs plateaux couverts ou extérieurs. Le collège a été conçu dans la démarche Haute Qualité Environnementale.



- Ecole maternelle Anne Marie de Gaudin de Lagrange: Ecole maternelle avec 12 classes, 300 élèves. L'établissement est organisé en 4 bâtiments, liés les uns aux autres



Référence: M. Pierre Rosier +265 6 92855200

Janv 2005-
Oct 2005

Designer et responsable de projets à James Park Associâtes, Singapour

James Park Associâtes est une société d'architecture spécialisée dans les collectivités (hôtels, centres de soins,...). Combinaison d'architecture asiatique avec des influences modernes.

Le projet principal:

- Resort Taj Rebak Marina, Langkawi, Malaisie : Un projet pour moderniser et développer l'hôtel de 2 étoiles à 5 étoiles. Changement total du style et de la structure d'origine. Le résultat est un mélange allègre d'influences locales, asiatiques et de l'Ouest. Construction d'un nouveau spa dans une nouvelle extension



Référence: Mr. David Edwards: +65 64722776

Déc 2003-
Janv 2005

Designer et responsable de projets à MinkTan Architects, Singapour

MinkTan Architecte est un bureau spécialisé dans l'architecture d'intérieur, pour le marché en Asie. Travail très créatif.

Comme indépendante, j'ai travaillé pour quelques projets.

Les projets principaux:

- Fusionpolis: Dessin extérieur et intérieur pour bureaux, appartements, entrées, corridors dans un immense emplacement pour entreprises de médias. Ma tâche principale était le développement de dessin et les présentations



- Les appartements 'Grand Indonésie', Jakarta: MinkTan a réalisé la rénovation des appartements sous ma responsabilité

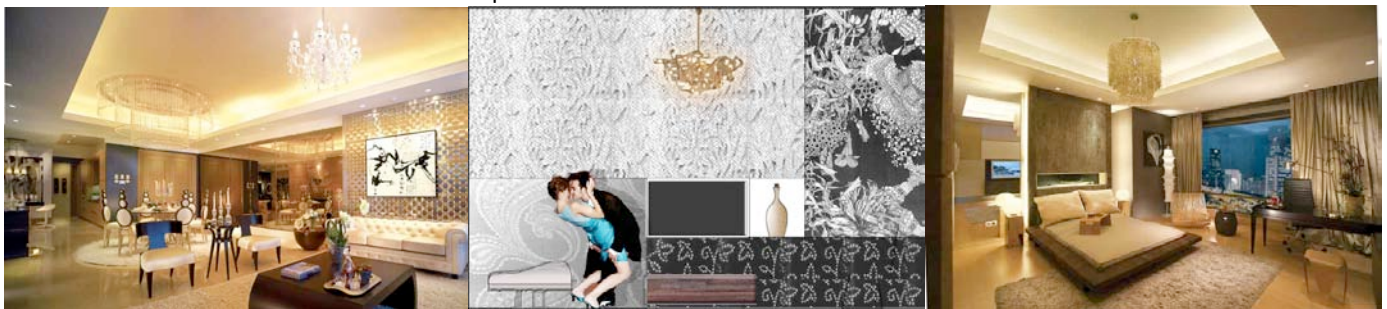

Référence: M. Mink MT Tan: +65 63722468

Mars 2002 -
Sept 2003

Creation de la société INIA interior design + architecture:

Cette société a été créée en Papouasie Nouvelle Guinée (PNG). Travail sur divers projets d'architecture. Conseil en décoration intérieure.

INIA

interior design • architecture

Les projets principaux:

- Maison en PNG : INIA a dessiné une maison de 410m2 avec piscine. Le projet a duré jusqu'à la soumission
- Maison en Nouvelle-Zélande: Les propriétaires habitaient en PNG et voulaient une maison de rêve dans leur pays natal. Une maison de 580 m2, avec 2 chambres d'hôtes. INIA a dessiné les plans avec un constructeur et un entrepreneur de Nouvelle-Zélande. Le gros oeuvre du RdC a été construit. La construction a été interrompue en raison de problèmes de famille

Fév 1998 –
Déc 2001

Designer et responsable de projet à Merckx+Girod, Amsterdam, Pays Bas

Bureau d'architecture pour projets intérieurs et extérieurs. Spécialisé en constructions et aménagements divers: Entrepôts, musées, salles de concert, bureaux et maisons. Dans tous nos projets, nous coopérons avec les entrepreneurs, les ingénieurs, les menuisiers, les graphistes et d'autres spécialistes. Tout était créé avec beaucoup d'engagement et avec le plus grand soin.

J'étais responsable des projets du début jusqu'à la fin: Du cahier des charges jusqu'à la réception des travaux.

Les projets principaux:

- Rijksmuseum: Le plan intérieur pour l'exposition "La gloire de l'âge d'or", à l'honneur du bicentenaire du musée national. Une exposition extraordinaire de chefs d'œuvre



- Trimp & van Tartwijk: La restauration du monument transformé en bureau, y compris le projet intérieur



- Aéroport Schiphol: Un restaurant de 150 places



Références: Mme. E. Merx, tel: +31 20 5230052
M. P. Girod, tel: +31 20 5230052

1996 Stage (3 mois) au département de construction du grand magasin De Bijenkorf, Amsterdam, Pays Bas
Référence: M. P. Merx: +31 20 3129700

1995 Stage (3 mois) au bureau d'architecture Archiosa, Aruba
Référence: M. L. Ponson, tel: +297 5852462